



Boletim ACCB/UESC

Boletim ACCB/UESC, ano 18, n. 6, junho 2021.

Projeto Acompanhamento do Custo da Cesta Básica
Departamento de Ciências Econômicas - DCEC
Universidade Estadual de Santa Cruz - UESC
Rodovia Ilhéus - Itabuna, km 16 - Salobrinho - Ilhéus-BA

EQUIPE:

Mônica de Moura Pires - **Coordenadora**

Dany Sanchez Dominguez

Gustavo Joaquim Lisboa

Marcelo Inácio Ferreira Ferraz

Ana Livia Oliveira Costa - **Estagiária**

Luara Lima Ferreira - **Estagiária**

Paulo César Cruz Dantas - **Colaborador**

Murillo Almeida dos S. Torres- **Colaborador**



Leia o QR Code em seu celular e
conheça mais sobre o ACCB, ou
acesse:

 /CBUESC

 @CBUESC

 @CESTABASICA_UESC

 cestabasica@uesc.br



Boletim ACCB/UESC

O custo da cesta básica aumentou nas cidades de Ilhéus e Itabuna. Um aumento 2,52% na cidade de Ilhéus, passando de R\$416,20 em maio para R\$426,70 em junho e em Itabuna de 1,61%, passando de R\$433,41 em maio para R\$440,37 em junho (Tabela 1). Em ambas as cidades aumentaram de preço: carne, leite, feijão, tomate, café e açúcar. Em contrapartida o arroz e a manteiga reduziram de preço.

Tabela 1 - Custo da Cesta Básica (em R\$) nas cidades de Ilhéus e Itabuna, 2021

Mês	Ilhéus		Itabuna	
	Gasto Mensal R\$	Varição Mensal %	Gasto Mensal R\$	Varição Mensal %
Junho	426,70	2,52	440,37	1,61
Maio	416,20	4,64	433,41	-1,29
Abril	397,75	0,84	439,08	0,81
Março	394,68	-5,41	435,55	-1,79
Fevereiro	417,24	3,11	443,47	-2,92
Janeiro	404,66	-1,14	456,80	4,06

Cesta Básica de acordo com o Decreto-Lei nº399 de 30 de abril de 1938, que instituiu as Comissões do Salário Mínimo.

Fonte: Projeto de extensão Acompanhamento do Custo da Cesta Básica - ACCB/UESC.

Em Ilhéus, o leite foi o item que apresentou maior aumento de preço (21,79%), passando de R\$3,12, o litro, em maio para R\$3,80 em junho, em seguida, café (10,14%), tomate (8,42%), carne (7,48%), banana (5,82%), açúcar (1,65%), e feijão (0,74%). Em contrapartida, o arroz apresentou a maior redução de preço (34,93%), passando de R\$6,84, o quilo, em maio para R\$4,45 em junho, seguido

pelos itens: manteiga (-5,85%), óleo (-4,96%), farinha (-5,52%) e pão (-1,93%) (Tabelas 2 e 3).

Tabela 2 - Preço Médio, Gasto Mensal e tempo de trabalho necessário, Cesta Básica, Ilhéus, Bahia

Produto	Preço médio (R\$)		Qtde.	Gasto Mensal Junho (R\$)	Tempo de Trabalho Necessário
	Maio	Junho			
Carne (Kg)	34,87	37,48	4,50	168,66	36h 28min
Leite (L)	3,12	3,80	6,00	22,80	4h 55min
Feijão (Kg)	6,57	6,62	4,50	29,79	6h 26min
Arroz (Kg)	6,84	4,45	3,60	16,02	3h 27min
Farinha (Kg)	4,76	4,64	3,00	13,92	3h 00min
Tomate (Kg)	3,92	4,25	12,00	51,00	11h 1min
Pão (Kg)	7,76	7,61	6,00	45,66	9h 52min
Café (Kg)	18,41	20,27	0,30	6,08	1h 18min
Banana (Dz)	3,62	3,83	7,50	28,73	6h 12min
Açúcar (Kg)	3,63	3,69	3,00	11,07	2h 23min
Óleo (900 mL)	8,47	8,05	1,00	8,05	1h 44min
Manteiga (Kg)	35,28	33,23	0,75	24,92	5h 23min
Total				426,70	92h 15min

Cesta Básica de acordo com o Decreto-Lei nº399 de 30 de abril de 1938, que instituiu as Comissões do Salário Mínimo.

Fonte: Projeto de extensão Acompanhamento do Custo da Cesta Básica - ACCB/UDESC.

O aumento no custo da cesta básica em Ilhéus, gerou redução no poder de compra do trabalhador, pois o comprometimento do rendimento líquido passou de 40,90% em maio para 41,94% em junho, tomando-se como referência o salário mínimo líquido de R\$1.017,50 - descontando-se 7,5% de contribuição previdenciária do salário bruto de R\$1.100,00. O tempo despendido por trabalhador, remunerado em um salário mínimo, para adquirir os 12 itens da cesta básica, aumentou de 89 horas e 59 minutos em maio para 92 horas e 15 minutos em junho (Tabela 2).

Para uma família composta por quatro pessoas (dois adultos e duas crianças, em que duas crianças equivalem a um adulto), o custo da cesta básica atingiria no mês de março R\$1.280,10, aproximadamente 1,26 do valor do salário mínimo líquido.

Observando-se os últimos seis meses (Tabela 3), o custo da cesta básica aumentou 4,25% na cidade de Ilhéus. Nesse período, a carne apresentou o maior aumento de preço (22,36%), e a maior redução de preço foi do tomate (-12,91%). Nos últimos 12 meses o custo da cesta aumentou 15,89%, sendo o óleo o produto que apresentou maior aumento de preço (81,31%) e a banana a maior redução de preço (-23,39%).

Tabela 3 - Variações mensal, semestral e anual, Cesta Básica, Ilhéus, Bahia

Produtos	Qtde.	Variação Mensal* %	Variação Semestral** %	Variação Anual***%
Carne (Kg)	4,50	7,48	22,36	46,34
Leite (L)	6,00	21,79	-8,87	8,88
Feijão (Kg)	4,50	0,74	0,30	-16,53
Arroz (Kg)	3,60	-34,93	1,39	27,14
Farinha (Kg)	3,00	-2,52	-4,33	-9,37
Tomate (Kg)	12,00	8,42	-12,91	-1,85
Pão (Kg)	6,00	-1,93	-6,51	11,75
Cafê (Kg)	0,30	10,14	19,69	19,69
Banana (Dz)	7,50	5,82	-9,02	-23,39
Açúcar (Kg)	3,00	1,65	18,65	38,20
Óleo(900mL)	1,00	-4,96	4,27	81,31
Manteiga (Kg)	0,75	-5,82	-1,50	21,56
Total		2,52	4,25	15,89

Cesta Básica de acordo com o Decreto-Lei nº399 de 30 de abril de 1938, que instituiu as Comissões do Salário Mínimo.

Fonte: Projeto de extensão Acompanhamento do Custo da Cesta Básica - ACCB/UESC.

*Maio a Junho de 2021.

** Janeiro de 2021 a Junho de 2021.

*** Junho de 2020 a Junho de 2021.

Em Itabuna, o tomate teve o maior aumento de preço (15,46%), passando de R\$3,17, o quilo, em maio para R\$3,66 em junho, em seguida, leite (3,96%), farinha (3,81%), óleo (3,39%), açúcar (2,78%), feijão (2,54), café (1,95%), carne (1,26%) e pão (0,46%). A banana foi o item que apresentou maior redução de preço (-9,99%), passando de R\$4,11 em maio para R\$3,70 em junho, em seguida, manteiga (-2,82%) e arroz (-2,62%) (Tabelas 4 e 5).

O aumento no custo da cesta básica em 1,61% em Itabuna, gerou redução no poder de compra do trabalhador no mês de junho, pois o comprometimento do salário mínimo líquido passou de 42,60% em maio para 43,28% em junho,

tomando-se como referência o salário mínimo líquido de R\$1.017,50 – descontando-se 7,5% de contribuição previdenciária do salário bruto de R\$1.100,00. O tempo despendido por um trabalhador, remunerado em um salário mínimo, para adquirir todos os itens da cesta básica passou, de 93 horas e 42 minutos em maio para 95 horas e 12 minutos em junho (Tabela 4).

Tabela 4 - Preço Médio, Gasto Mensal e tempo de trabalho necessário, Cesta Básica, Itabuna, Bahia.

Produtos	Preço Médio (R\$)		Qtde.	Gasto Mensal Junho (R\$)	Tempo de Trabalho Necessário
	Maio	Junho			
Carne (Kg)	38,67	39,16	4,50	176,22	38h 6min
Leite (L)	4,54	4,72	6,00	28,32	6h 7min
Feijão (Kg)	6,74	6,91	4,50	31,10	6h 43min
Arroz (Kg)	4,66	4,54	3,60	16,34	3h 31min
Farinha (Kg)	4,20	4,36	3,00	13,08	2h 49min
Tomate (Kg)	3,17	3,66	12,0	43,92	9h 29min
Pão (Kg)	8,67	8,71	6,00	52,26	11h 17min
Café (Kg)	17,12	17,46	0,30	5,24	1h 7min
Banana (Dz)	4,11	3,70	7,50	27,75	6h 0min
Açúcar (Kg)	3,24	3,33	3,00	9,99	2h 9min
Óleo (900 mL)	7,96	8,23	1,00	8,23	1h 46min
Manteiga (Kg)	38,30	37,22	0,75	27,92	6h 2min
Total				440,37	95h 12min

Cesta Básica de acordo com o Decreto-Lei nº399 de 30 de abril de 1938, que instituiu as Comissões do Salário Mínimo.

Fonte: Projeto de extensão Acompanhamento do Custo da Cesta Básica - ACCB/UESC.

Em Itabuna, no mês de junho, para uma família composta por quatro pessoas (dois adultos e duas crianças, em que duas crianças equivalem a um adulto), o custo da cesta básica atingiria o valor de R\$1.321,11, aproximadamente 1,30% vezes o valor líquido do salário-mínimo.

Observando-se os últimos seis meses, o custo da cesta básica aumentou 0,32% na cidade de Itabuna. Nesse período, o açúcar foi o item que apresentou maior aumento de preço (17,25%), e a banana a maior redução de preço (-24,49%). Nos últimos 12 meses o custo da cesta aumentou 14,25%, o óleo apresentou a maior elevação (82,08%) e a banana a maior redução (-43,00%), ver Tabela 5.

Tabela 5 - Variações mensal, semestral e anual, Cesta Básica, Itabuna, Bahia.

Produtos	Qtde.	Variação Mensal* %	Variação Semestral** %	Variação Anual*** %
Carne (Kg)	4,50	1,26	6,67	39,80
Leite (L)	6,00	3,96	12,11	40,90
Feijão (Kg)	4,50	2,54	2,54	-17,64
Arroz (Kg)	3,60	-2,62	-9,92	28,26
Farinha (Kg)	3,00	3,81	4,81	8,46
Tomate (Kg)	12,00	15,46	-17,57	8,61
Pão (Kg)	6,00	0,46	4,19	9,28
Café (Kg)	0,30	1,95	14,16	2,75
Banana (Dz)	7,50	-9,99	-24,49	-43,00
Açúcar (Kg)	3,00	2,78	17,25	33,20
Óleo (900 mL)	1,00	3,39	2,88	82,08
Manteiga (Kg)	0,75	-2,82	6,28	23,05
Total		1,61	0,32	14,25

Cesta Básica de acordo com o Decreto-Lei nº399 de 30 de abril de 1938, que instituiu as Comissões do Salário Mínimo.

Fonte: Projeto de extensão Acompanhamento do Custo da Cesta Básica - ACCB/UESC.

*Maio a Junho de 2021.

** Janeiro de 2021 a Junho de 2021.

*** Junho de 2020 a Junho de 2021.

Apesar da forte negociação do arroz, que limitou um pouco a oferta, o preço segue em queda, pois alguns produtores disponibilizaram maior volume do produto no mercado, permitindo formação de estoques.

O aumento no preço do feijão tem sido justificado pelo aumento nas negociações para exportação desse item, além da menor área plantada comparativamente a períodos anteriores, e, portanto, menor colheita na nova safra.

A quantidade de boi gordo para abate seguiu em baixa no mês de junho resultando no aumento do preço da carne.

A queda de temperatura nas regiões produtoras de tomate vem ocasionando redução da oferta e maior preço do produto no mercado doméstico.

O menor volume de chuvas, que prejudica a qualidade das pastagens e alimentação do rebanho, resultou em uma oferta menor de leite e aumento no seu preço. Porém, isso não afetou o preço da manteiga que reduziu em junho, comparativamente ao mês de maio.

No caso do açúcar, a baixa produtividade dos canaviais brasileiros e a demanda aquecida, elevaram o preço.

A elevação no preço do café pode estar atrelado ao fraco ritmo de colheita comparativamente ao ano de 2020, como também em função dos efeitos de uma prolongada seca.

O Índice Nacional de Preços ao Consumidor Amplo 15 (IPCA-15) em junho foi de 0,83%, resultante do aumento de preço dos nove grupos de produtos e serviços pesquisados. Dentre eles, o grupo alimentação e bebidas aumentou 0,41%, o que pode ser captado, em parte por itens como os que compõem a cesta básica.

Para o mês de julho a expectativa é de aumento no custo da cesta básica em Ilhéus e Itabuna, seguindo trajetória crescente até setembro, conforme Figura 1.

Figura 1 – Previsão¹ do custo total da cesta básica para julho a setembro de 2021, Ilhéus e Itabuna, Bahia

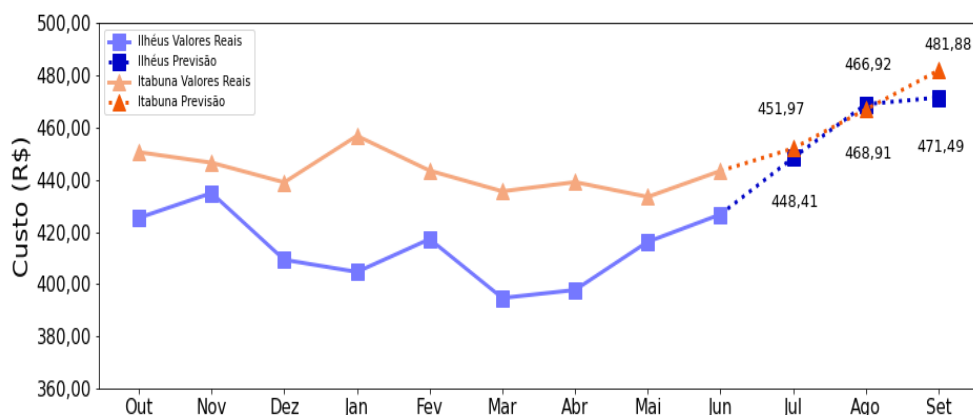

Em relação à previsão do comportamento dos preços dos 12 itens que compõem a cesta básica (Figura 2), a expectativa é de aumento de preço para carne e feijão em Itabuna e Ilhéus. E nessa última cidade, espera-se também elevação de preço do café.

¹ As previsões foram feitas utilizando rede neural do tipo MultilayerPerceptron, implementada no framework Tensorflow.

Figura 2 – Previsão¹ do comportamento do preço dos 12 itens que compõem a cesta básica até agosto de 2021

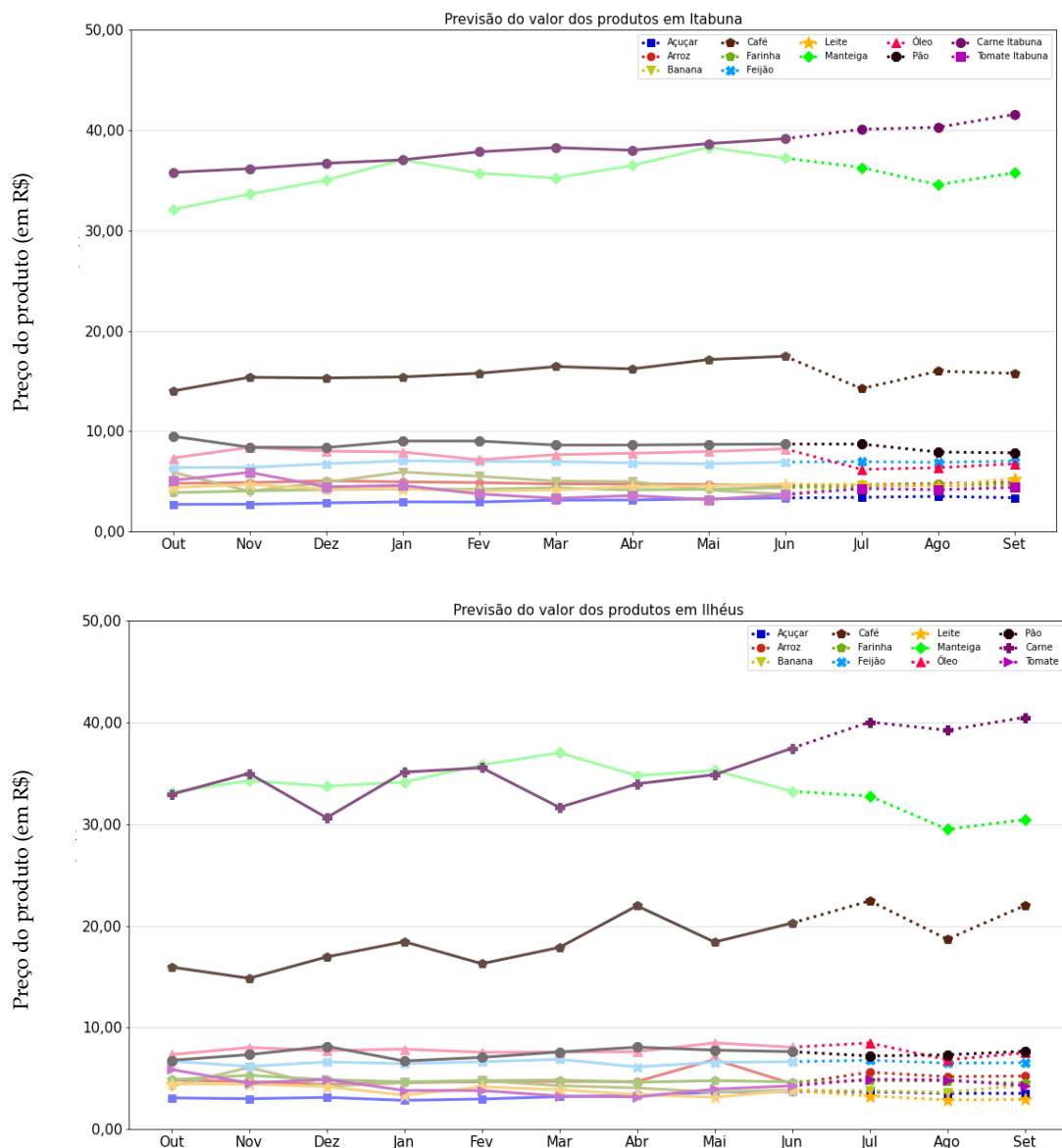

Nota: Os itens apresentados estão na seguinte dimensão Açúcar (Kg), Arroz (Kg), Banana (Dz), Café (Kg), Carne (Kg), Farinha (Kg), Feijão (Kg), Leite (L), Manteiga (Kg), Óleo (900 mL), Pão (Kg), Tomate (Kg).